Die Objekte

Tipp

In den meisten Sätzen gibt es außer den Subjekten auch **Objekte**.

Das **Dativ-Objekt** antwortet auf die Frage: **Wem?**
Opa Volker hilft seiner Enkelin. – Frage: **Wem** hilft Opa Volker?
Die Antwort: **seiner Enkelin** ist das Dativ-Objekt.

Das **Akkusativ-Objekt** antwortet auf die Frage: **Wen oder was?**
Marie trifft ihren Opa oft. – Frage: **Wen** trifft Marie oft?
Die Antwort: **ihren Opa** ist das Akkusativ-Objekt.

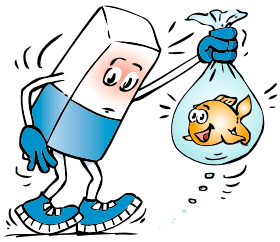

Sätze können auch mehrere Objekte enthalten.

1. Frage nach den unterstrichenen Satzgliedern und schreibe die Antwort auf.

Heute kauft Marie endlich ihre Fische.

Wen .....

Antwort: .....

Sie hat zusammen mit Opa Volker einen Einkaufszettel geschrieben.

Was .....

Antwort: .....

Marie liest dem Verkäufer ihre Liste vor.

Wem .....

Antwort: .....

Was .....

Antwort: .....

© Westermann Gruppe

2. Frage nach den unterstrichenen Satzgliedern.
Die passenden Fragewörter musst du dir selbst überlegen.

Vorsichtig trägt Marie die Plastikbeutel nach Hause.

.....

Antwort: .....

Beim Einsetzen der Fische hilft Opa Volker ihr.

.....

Antwort: .....

Zuerst legen sie die geschlossenen Beutel auf das Wasser.

.....

Antwort: .....

Dann öffnet Marie die Verschlüsse.

.....

Antwort: .....

Bald finden die Fische die Öffnung.

.....

Antwort: .....

3. Jeder dieser Sätze enthält ein oder zwei Objekte.
Frage nach den Objekten, unterstreiche sie grün und schreibe sie auf.

Marie gibt den Fischen am ersten Tag kein Futter.

Dativ-Objekt: ..... Akkusativ-Objekt: .....

Sie lässt die Fische in Ruhe.

Akkusativ-Objekt: .....

Ihren Freunden wird sie das Aquarium erst später zeigen.

Dativ-Objekt: ..... Akkusativ-Objekt: .....

© Westermann Gruppe