Die Zeitformen der Verben (2)

Kunst in der Zukunft

Ob wohl in den Museen Kunstwerke nur noch als 3-D-Bilder hängen werden? Wie werden wohl die Kunstwerke der Zukunft aussehen? Vielleicht malen Künstler dann nur noch per Computer? Möglicherweise stellen kleine Kunst-Roboter unsere Bilder her? Aber wahrscheinlich werden die Menschen weiterhin zu Farbe und Pinsel greifen. Und sie werden wohl auch weiterhin Skulpturen aus Stein, Holz und Ton erschaffen.

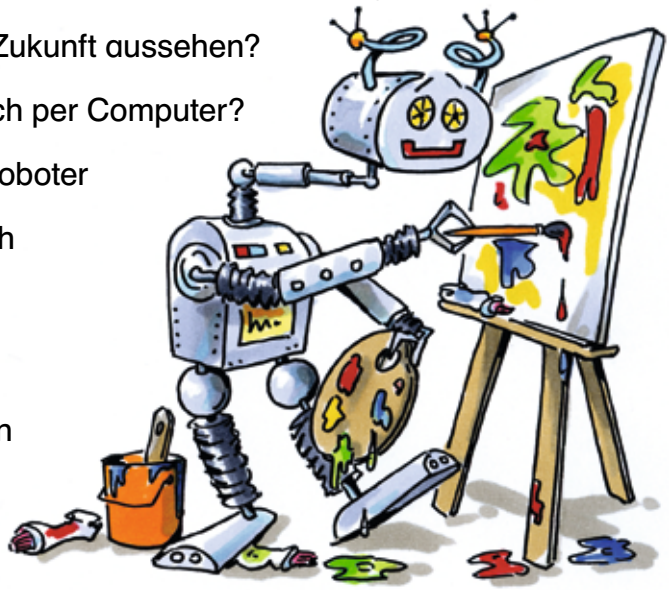

Tipp

Wenn du über die **Zukunft** schreibst, kannst du das **Futur** benutzen.
Es wird mit dem Verb werden gebildet: **Roboter werden Bilder malen.**

Du kannst aber auch das **Präsens** verwenden. Ein Zeitwort gibt an, dass es sich um die Zukunft handelt: **Bald malen Roboter Bilder.**

1. Markiere im Text alle Verben. Sie stehen im Futur oder im Präsens.

2. Schreibe nun selbst einen Text über die Zukunft. Du kannst entscheiden, wann du das Futur und wann du das Präsens benutzt.

Wann wird meine Klasse wohl einmal in ein Museum gehen?

© Westermann Gruppe

3. **Vervollständige die Tabelle.**

Grundform	Präsens	Perfekt
duschen	ich	ich
spielen	er	er
fliegen	du	du

4. **Vervollständige die Tabelle.**

Grundform	Präteritum	Futur
duschen	ich	ich
spielen	er	er
fliegen	du	du

5. **Lies erst einmal den Text. Schreibe dann neben den Satz, in welchen Zeitformen das Verb malen benutzt wurde.**

Denke daran: Perfekt und Futur sind zweiteilig!

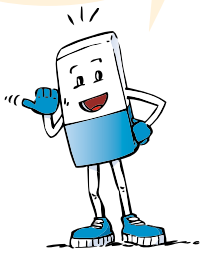

Ich male gerade ein Bild. .....

Gestern habe ich auch ein Bild gemalt. .....

Mein erstes Bild malte ich mit zwei Jahren. .....

Ich werde bestimmt noch viele Bilder malen! .....

6. **Denke dir einen ähnlich aufgebauten Text mit den Verben singen oder lesen aus.**

Ich .....

Gestern .....

Mein erstes .....

Ich werde .....

© Westermann Gruppe