Adjektive steigern

Tipp

Viele Adjektive kann man **steigern**.
Sie haben **eine Grundform** und eine erste und
eine zweite **Vergleichsstufe: schön, schöner, am schönsten.**

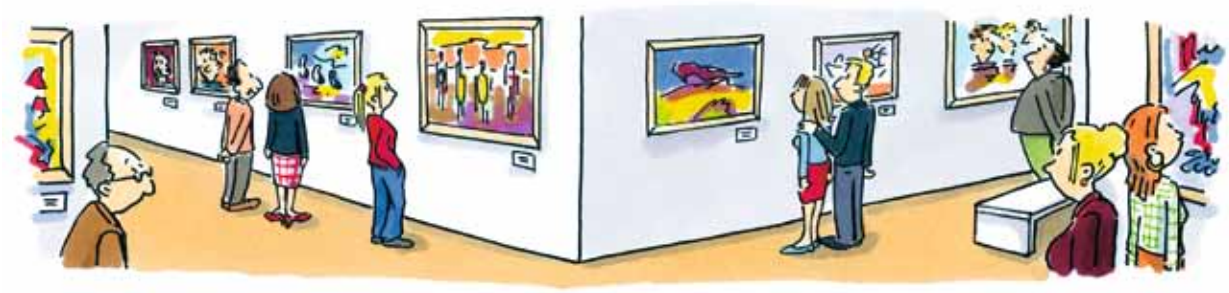

1. Schreibe neben die Adjektive die beiden Vergleichsstufen.

a) berühmt – .....

b) bunt – .....

c) teuer – .....

2. Schreibe mit den Adjektiven zu b) und c) Sätze wie im Beispiel.

a) Dieses Bild ist berühmt.

Das zweite Bild ist berühmter als das erste.

Und das Bild dort ist am berühmtesten.

b) .....

.....

.....

c) .....

.....

.....

© Westermann Gruppe

Es heißt: viel – mehr – am meisten,
gut – besser – am besten.

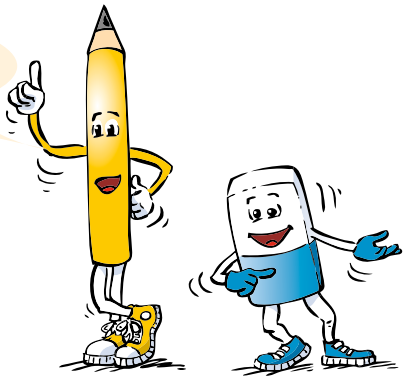

3. Schreibe jeweils zwei Sätze mit den beiden Vergleichsstufen der Adjektive.

Heute sind viele Leute ins Museum gekommen.

Gestern .....

Und vorgestern .....

Dieses Bild gefällt mir gut.

.....

.....

Tipp
Wenn Adjektive gesteigert werden, heißt es als,
und wenn sie nicht gesteigert werden, wie: **älter als, genauso alt wie.**

4. Setze die folgenden Adjektive und die Wörter wie oder als in den Lückentext ein.

größer kleiner groß klein

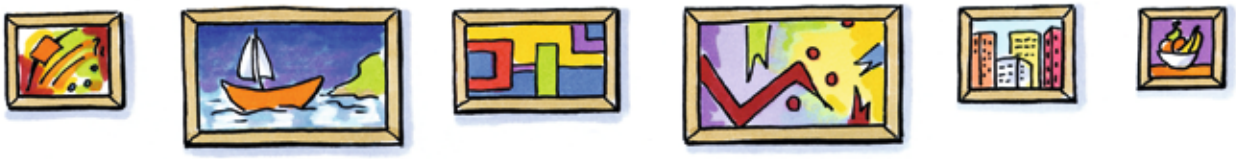

Das dritte Bild ist ..... das vierte Bild.

Das vierte Bild ist so ..... das zweite Bild.

Das erste Bild ist so ..... das fünfte Bild.

Und alle Bilder sind ..... das sechste Bild.

5. Schreibe einen eigenen Satz über die Größe der Bilder.

.....

© Westermann Gruppe