Wörter mit b, d, g im Wort

Tipp

Auch im Wortinneren können **b** wie **p**, **d** wie **t** und **g** wie **k** klingen.
Wenn man die Wörter an der richtigen Stelle verlängert,
kann man hören, ob es sich um **b, d, g** handelt:
er klebt – kleben, die Sandkiste – sandig, sie schweigt – schweigen.

1. Verbinde die Nomen mit einem passenden Verb.

Diebe	fliegen
Lieder	nagen
Schauspieler	traben
Luftballons	proben
Pferde	klingen
Mäuse	rauben

2. Schreibe die Sätze in der Mehrzahl auf, jeden Satz in eine neue Zeile.

Die Diebe rauben.

3. Schreibe nun neben die Sätze von Aufgabe 2 die Sätze auch in der Einzahl auf. Achte dabei auf das b oder g im Verb:

Die Diebe rauben. Der Dieb raubt.

© Westermann Gruppe

Bei Verben
hilft die Grundform
beim Verlängern

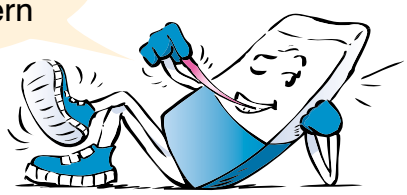

4. Sprich die Verbformen in der Grundform und setze dann b oder g ein.

sie schrau.....t	es blei.....t	er sa.....t	sie krie.....t
er fra.....t	es le.....t	sie schrei.....t	er pfle.....t
es flie.....t	er brin.....t	er glau.....t	sie sin.....t

5. Immer zwei Verbformen von Aufgabe 4 reimen sich. Schreibe die Paare auf.

schraubt – glaubt,

6. Suche dir zwei Verbformen von Aufgabe 4 aus und schreibe mit ihnen Sätze auf.

7. Lies dir diese Wörter durch. Markiere die Stellen, an denen b wie p, d wie t oder g wie k klingen.

Halbzeit **Freundschaft** **Burgturm**

Flughafen **Schreibtisch** **Handschuh**

8. Verlängere die Wörter wie im Beispiel an der richtigen Stelle.

Halbzeit – halbe,

© Westermann Gruppe