Wörter mit ie und mit doppelten Vokalen

Tipp

Die meisten Wörter mit einem langen und deutlichen **i** werden mit **ie** geschrieben: **lieben, die Siebe.**

Es gibt viele Verben, die auf **-ieren** enden: **dekorieren.**

1. Hier stimmt etwas nicht. Verbinde die passenden Satzstücke miteinander.

Mit Stiefeln kann man	einmal probieren.
Den Bleistift kann man	marschieren.
Dieses Essen musst du	multiplizieren und dividieren.
Krieg sollte man	auf Papier wegradieren.
Tiere können nicht	nie akzeptieren.

2. Markiere alle Verben auf -ieren.

3. Schreibe die Sätze nun richtig auf.

.....

.....

.....

.....

.....

4. Schreibe die Verben auf -ieren mit Trennstrichen auf.

.....

.....

.....

.....

© Westermann Gruppe

Tipp
Die wenigen Wörter mit doppelten Vokalen muss man sich merken.

5. Hier sind die Buchstaben durcheinander geraten.
Schreibe die Nomen richtig auf.

E S E ..... .

R A H A ..... .

E E F ..... .

O Z O ..... .

E T E ..... .

L E K E ..... .

G A W E A ..... .

S E C E N H ..... .

T O B O ..... .

O S O M ..... .

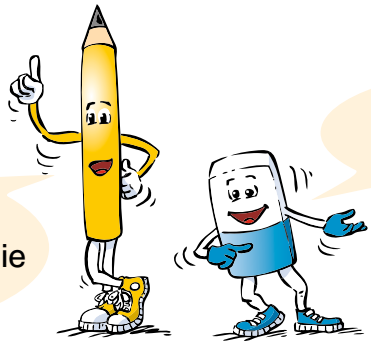

Wenn zwei Dinge zusammen gehören, sind sie Paar.

Mehrere Dinge sind ein paar Dinge.

6. Ein Paar oder ein paar? Setze die passenden Wörter in die Lücken ein.

Ich muss mir ein ..... neue Schlittschuhe kaufen.

Zu Hause habe ich noch ein ..... neue Hefte.

Mama hat mir ein ..... Aprikosen in die Butterbrotdose gesteckt.

Meine Tante und mein Onkel sind ein ..... .

© Westermann Gruppe