Nomen und ihre Wortbausteine (1)

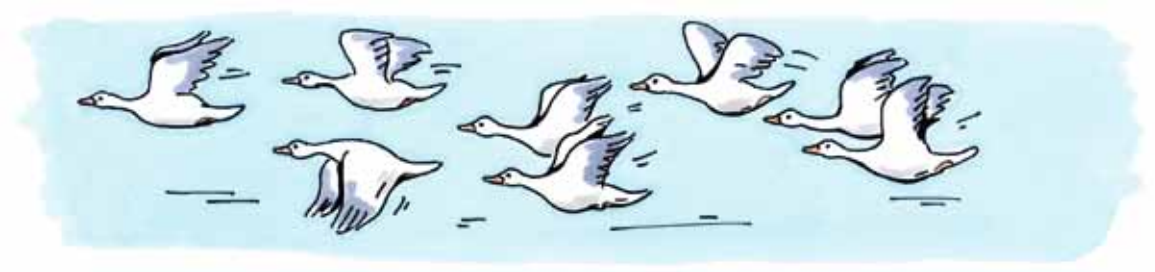

Jedes Jahr im Herbst sieht man eine große Versammlung von Zugvögeln, die von ihren Brutgebieten hier in Mitteleuropa in ihre Winterquartiere im Süden fliegen wollen. Immer im Herbst kann man bei Zugvögeln die sogenannte Zugunruhe feststellen, das heißt eine Steigerung ihrer Aktivität. Die Fähigkeit, diese weite Reise zu schaffen, ist den Zugvögeln angeboren. Sie wissen, in welche Richtung sie fliegen müssen. Heutzutage erfolgt die Untersuchung der Vogelzüge auch mithilfe des Radars.

Tipp

Aus Adjektiven und Verben kann man mit den Wortbausteinen
-heit, -keit, -ung, -nis, -schaft Nomen bilden:
frei → Freiheit, tapfer → Tapferkeit, verändern → Veränderung,
wild → Wildnis, bereit → bereitschaft.

1. Markiere im Text oben alle Nomen mit den Wortbausteinen aus dem Tipp.

2. Schreibe die markierten Nomen auf und umkreise den Wortbaustein.
Schreibe das verwandte Adjektiv oder Verb daneben.
Die folgenden Wörter helfen dir.

versammeln **steigern** **fähig** **richten** **untersuchen**

Versammlung –

.....

.....

.....

.....

.....

© Westermann Gruppe

Tipp
Adjektive mit dem Wortbaustein -lich werden
mit dem Wortbaustein -keit in Nomen verwandelt:
freundlich → Freundlichkeit.

3. Unterstreiche Adjektive, die mit dem Wortbaustein -heit zu einem Nomen werden, blau, und Adjektive, die mit -keit zum Nomen werden, grün.

bescheiden möglich blind peinlich
trocken sicher wirklich gefährlich
pünktlich herrlich ähnlich gesund
wahr zufrieden

4. Verwandle die Adjektive aus Aufgabe 3 nun in Nomen und schreibe sie geordnet auf.

Nomen auf -heit: .....

.....

.....

Nomen auf -keit: .....

.....

.....

5. Schreibe mit einigen der Nomen Sätze auf.

.....

.....

.....

.....

.....

© Westermann Gruppe