Satzglieder

Sätze bestehen aus **Satzgliedern**.
Satzglieder können aus einem oder mehreren Wörtern bestehen:
Alle Kinder gehen zum Sportfest.

Durch die **Umstellprobe** kann man Satzglieder erkennen:
Zum Sportfest gehen alle Kinder.
Gehen alle Kinder zum Sportfest?
Gehen zum Sportfest alle Kinder?

1 Mache die Umstellprobe.

a) Auf dem Sportplatz warten die Eltern.

Die Eltern .....

Warten .....

Warten .....

b) Die Rucksäcke liegen auf der Tribüne.

Auf der Tribüne .....

Liegen .....

Liegen .....

2 Markiere im Satz a) und b) die drei Satzglieder mit unterschiedlichen Farben.

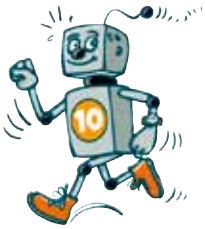

TIPP Wenn ein Satz mehr als drei Satzglieder hat, gibt es viele Möglichkeiten für die Umstellprobe. Man muss nicht immer alle Möglichkeiten finden.

3 Dieser Satz hat fünf Satzglieder. Stelle ihn dreimal um.

Zuerst laufen alle Kinder drei Runden um den Fußballplatz.

Alle Kinder .....

.....

Um den Fußballplatz .....

.....

Laufen .....

..... ?

4 Markiere im Satz von Aufgabe 3 die Satzglieder mit unterschiedlichen Farben.

5 Mache für die Sätze a) bis c) die Umstellprobe mündlich und markiere die Satzglieder mit unterschiedlichen Farben.

a) Dabei hören sie fetzige Musik. (4 Satzglieder)

b) Dann hält die Schulleiterin eine Ansprache. (4 Satzglieder)

c) Die Eltern helfen bei den einzelnen Stationen. (3 Satzglieder)

Hier kannst du deinen Erfolgssticker platzieren.